

**1 CORTE-A**  
1 : 100

**4 DET. 01 - ALAMBRADO**  
1 : 25

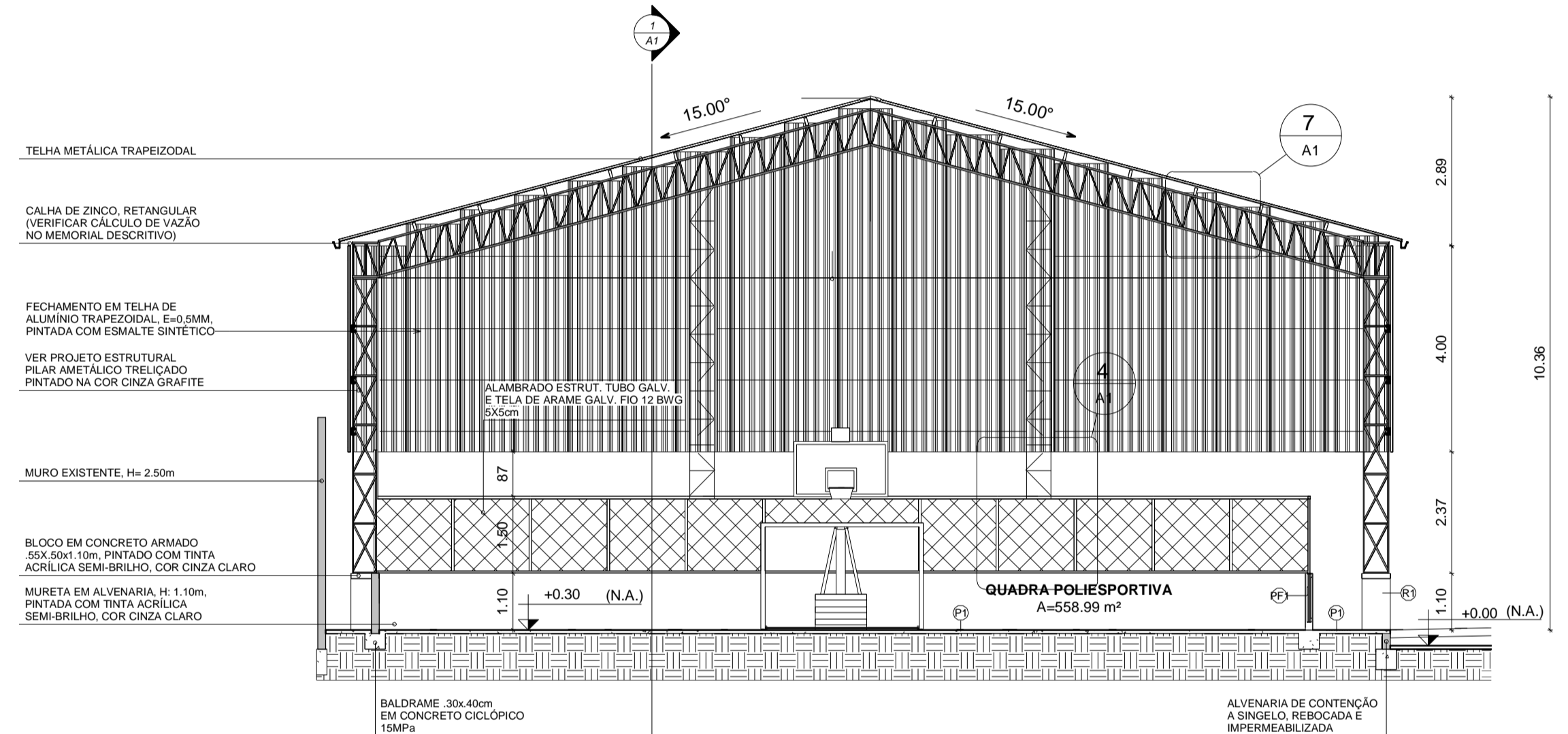
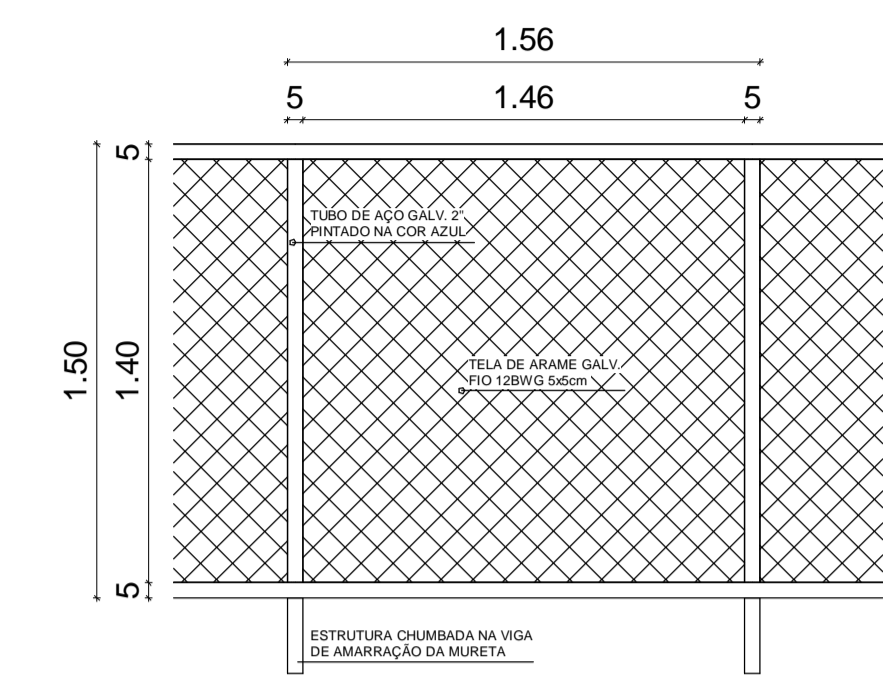

**2 CORTE-B**  
1 : 100

**5 DET. 02 - VISTA LAT. ALAMBRADO**  
1 : 25

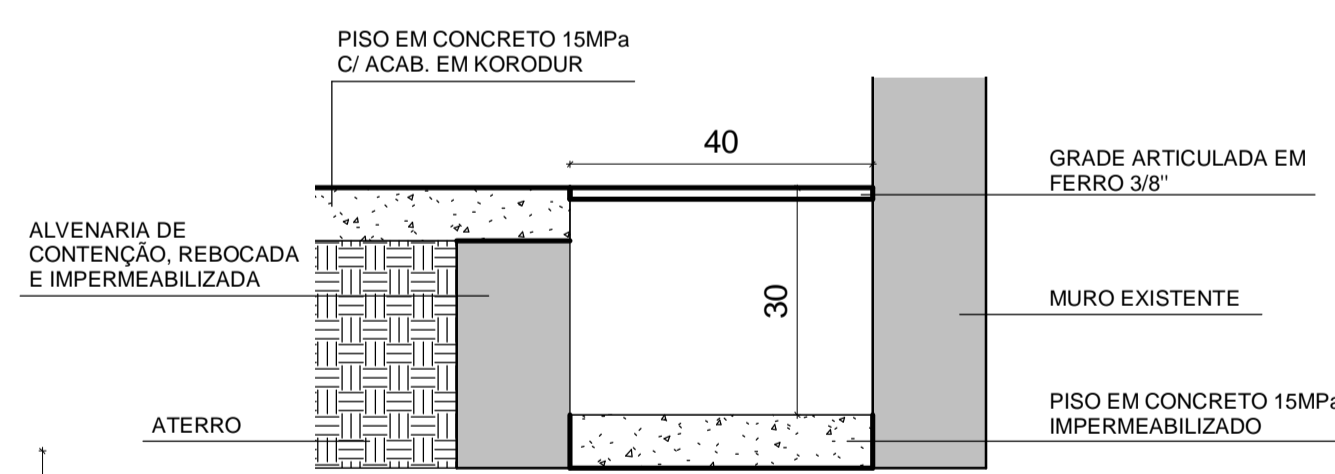
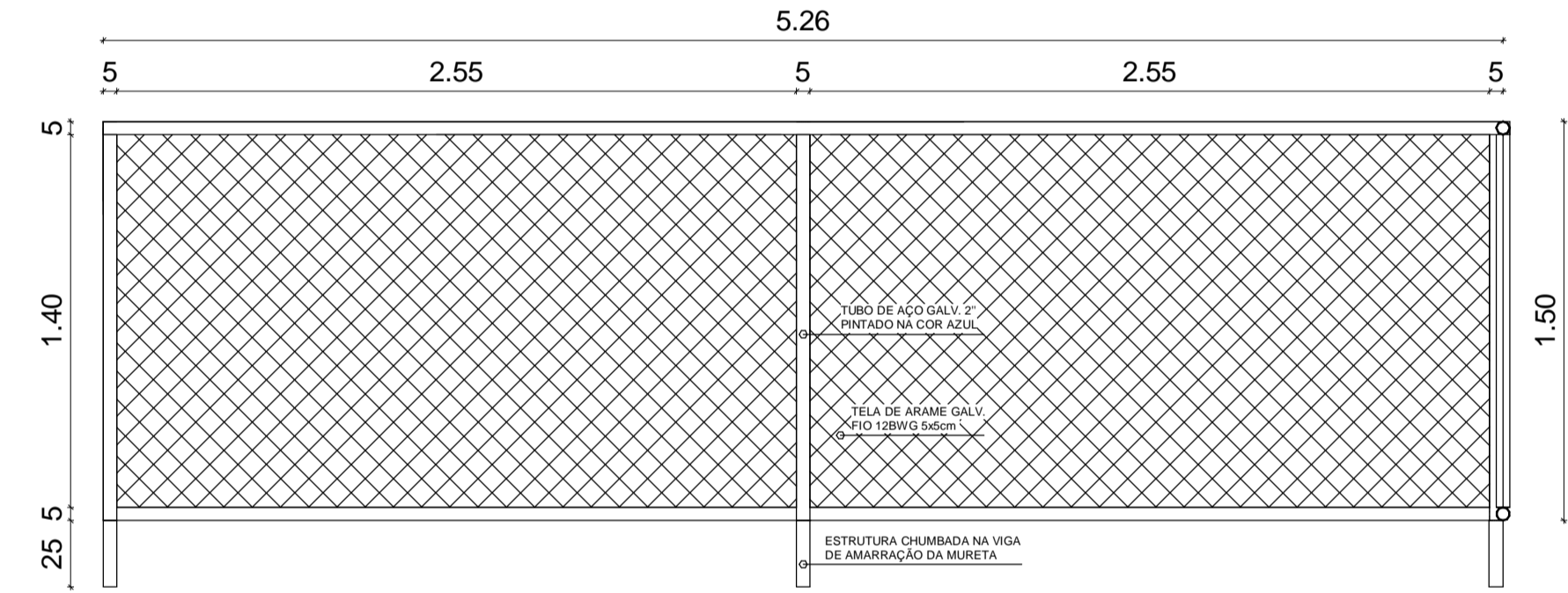

**6 DET. 03 - CANALETA**  
1 : 10

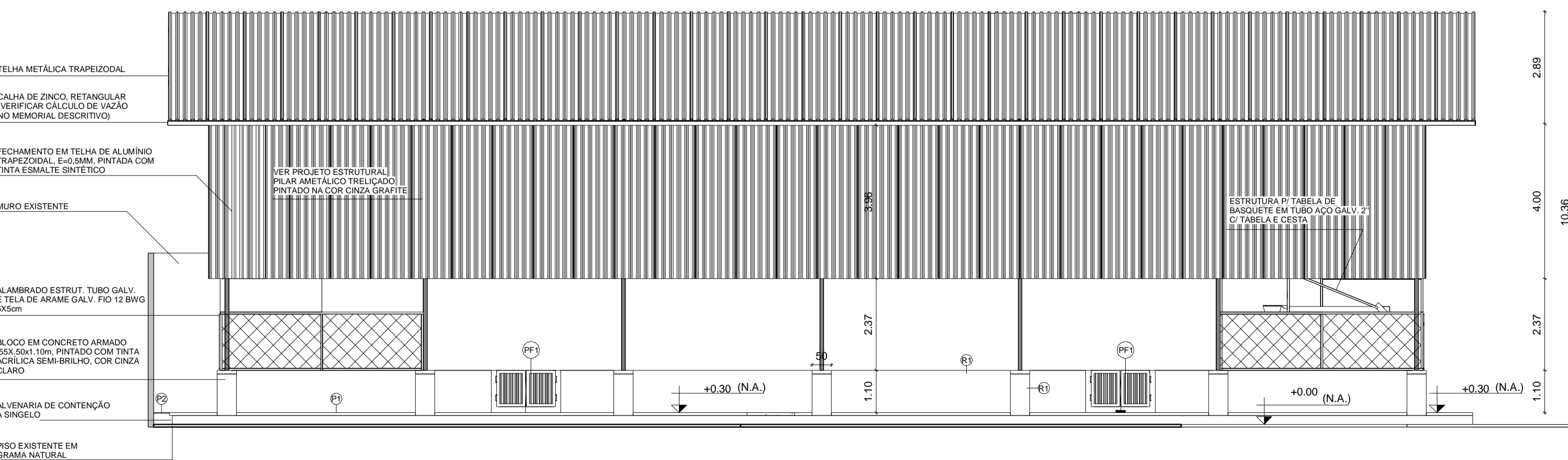

**3 FACHADA LAT. DIREITA**  
1 : 100

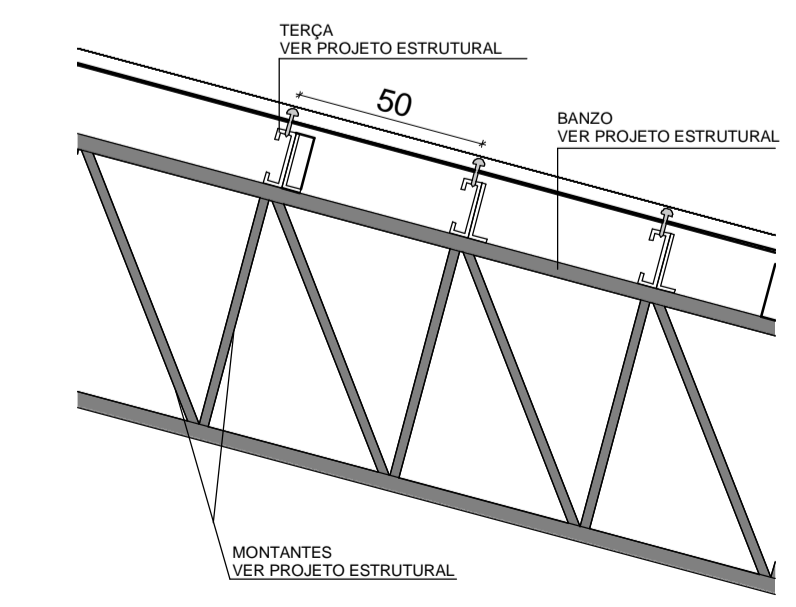

**7 DET. 04 - COBERTURA**  
1 : 20

QUADRO DE ÁREAS DA QUADRA POLIESPORTIVA	
TIPO	TOTAL
ÁREA DO TERRENO	705,94 m <sup>2</sup>
ÁREA DO CONSTRUÍDA	575,45 m <sup>2</sup>
ÁREA DE PROJEÇÃO	681,75 m <sup>2</sup>
TAXA DE OCUPAÇÃO	96,57 %
COEF. DE APROVEITAMENTO	0,82

LEGENDA DE ACABAMENTO	
CÓDIGO	DESCRIÇÃO
PISO	
[Green Box]	PINTURA COM TINTA EPÓXI, COR BRANCA
[Red Box]	PINTURA COM TINTA EPÓXI, COR VERDE
[Blue Box]	PINTURA COM TINTA EPÓXI, COR VERMELHO
[Yellow Box]	PINTURA COM TINTA EPÓXI, COR AMARELO
[Purple Box]	PINTURA COM TINTA EPÓXI, COR AZUL
PAREDE	
R1	PINTURA SEMI-BRILHO, CINZA CLARO, FORN.: CORAL

ESPECIFICAÇÕES	
CÓDIGO	DESCRIÇÃO
PISO	
P1	PISO EM CONCRETO 15MPa, COM JUNTA PLÁSTICA E ACABAMENTO EM KORODUR, E= 7CM
P2	CANALETA EM CONCRETO 15MPa, COM GRADE DE FERRO 3/8" ARTICULADA
P3	GRAMA ESMERALDA (EXISTENTE)
PAREDE	
R1	PINTURA SEMI-BRILHO, CINZA CLARO, FORN.: CORAL
FÓRRO	
F1	TELHADO APARENTE

TABELAS	
QUADRA POLIESPORTIVA	

TABELA DE PAVIMENTAÇÃO			
DESCRIÇÃO	ÁREA	CÓDIGO	
PISO EM CONCRETO COM JUNTA PLÁSTICA, E=7CM	679,56 m <sup>2</sup>	P1	
CANALETA EM CONCRETO 15MPa, COM GRADE DE	8,28 m <sup>2</sup>	P2	
	687,83 m <sup>2</sup>		

TABELA DE ESQUADRIAS DE PORTAS				
QUANTIDADE	DESCRIÇÃO	COMPRI-MENTO (m)	ALTURA (m)	CÓDIGO
2	PORTÃO DE FERRO, 02 FOLHAS DE ABRIR	1,52	1,10	PF1
2				

REVISÕES		
REV.00	DATA	DESCRIÇÃO
REV.00	01/11/2021	EMISSIONAL DE PROJETO EXECUTIVO
REV.01	06/11/2021	REVISÃO DE PROJETO EXECUTIVO

NOTAS GERAIS:  
 1) TODAS AS MEDIDAS DEVERÃO SER CONFERIDAS IN LOCO.  
 2) AS COTAS DE NÍVEIS DEVERÃO SER VERIFICADAS NO LOCAL.  
 3) TODOS OS DOCUMENTOS DO PROJETO, CONSIDERANDO PRANCHAS E DOCUMENTAÇÕES ESCRITAS, DEVEM SER LIDOS EM CONJUNTO.  
 4) POSSÍVEIS CONTRADIÇÕES ENTRE DOCUMENTOS DE PROJETO DEVEM SER COMUNICADAS IMEDIATAMENTE AO AUTOR DO PROJETO, QUE DETERMINARÁ QUAL DOCUMENTO TEM PRIORIDADE.  
 5) TODA DÚVIDA, SUGESTÃO OU OBSERVAÇÃO DEVERÁ SER SUBMITIDA AO AUTOR DO PROJETO.  
 6) AS COTAS ESTÃO INDICADAS EM METRO (m) PARA AS DIMENSÕES IGUAIS OU SUPERIORES A 1m E EM CENTÍMETROS (cm) PARA AS DIMENSÕES INFERIORES A 1m, CONFORME NBR 6492.



WALACE MURILO L. VALADARES  
 ENG.º CIVIL, PREFEITURA DE SANTARÉM NOVO/PA  
 CREA: 15182356-9

THIAGO REIS PIMENTEL  
 PREFEITO MUNICIPAL  
 962-168-902-69

PROJETO EXECUTIVO - CONSTRUÇÃO DE QUADRA POLIESPORTIVA  
 E.E.E.M ROSA CARRERA DE LOUREIRO AQUINO

DESCRIÇÃO DA PRANCHA: CORTES, VISTAS E DETALHES CONSTRUTIVOS	ARQ. 02
ESTABELECIMENTO: E.E.E.M ROSA CARRERA DE LOUREIRO AQUINO	FOLHA: A1 REV.: 01
ENDEREÇO: TV. FRANCISCO MARTINS DE OLIVEIRA, ZONA URBANA, CEP: 68.720-000 SANTARÉM NOVO/PA	ESCALA: COMO INDICADO
AUTOR DO PROJETO: WALACE MURILO L. VALADARES ENGENHEIRO CIVIL, CREA/PA. 15182356-9	DATA: NOV/2021